



2011 YILI  
KURUMSAL MALİ DURUM VE  
BEKLENTİLER RAPORU

**Temmuz 2011**  
Strateji Geliştirme Daire Başkanlığı

# I.OCAK-HAZİRAN 2011 DÖNEMİ BÜTÇE UYGULAMA SONUÇLARI

## A.Bütçe Giderleri

2011 yılı Merkezi Yönetim Bütçe Kanunu ile Üniversitemize **32.903.000** TL. ödenek tahsis edilmiştir.2010 yılında **33.056.884** TL. gider gerçekleşirken 2011 yılının ilk altı ayında **10.928.957** TL. tutarında gider gerçekleşmiştir.

Üniversitemizin 2011 yılı Ocak-Haziran dönemine ait giderler toplamı **10.928.957** TL. olup, bütçe başlangıç ödeneğine göre gerçekleşme oranı **%33,22'** dir .

	2011 YILI		Gerç Oranı .%
	Bütçe Başlangıç Ödeneği	İlk Altı Aylık Harcama	
01-Personel Gid.	8.512.000	6.093.112	71,58
02-Sosyal Güv. Kur. Devlet Primi Gid.	1.254.000	845.162	67,40
03-Mal ve Hizmet Alım Gid.	4.326.000	2.330.512	53,87
05-Cari Transferler	911.000	198.161	21,75
06-Sermaye Gid.	17.900.000	1.462.010	8,17
07-Sermaye Transferleri	0	0	0
<b>GENEL TOPLAM</b>	<b>32.903.000</b>	<b>10.928.957</b>	<b>33,22</b>

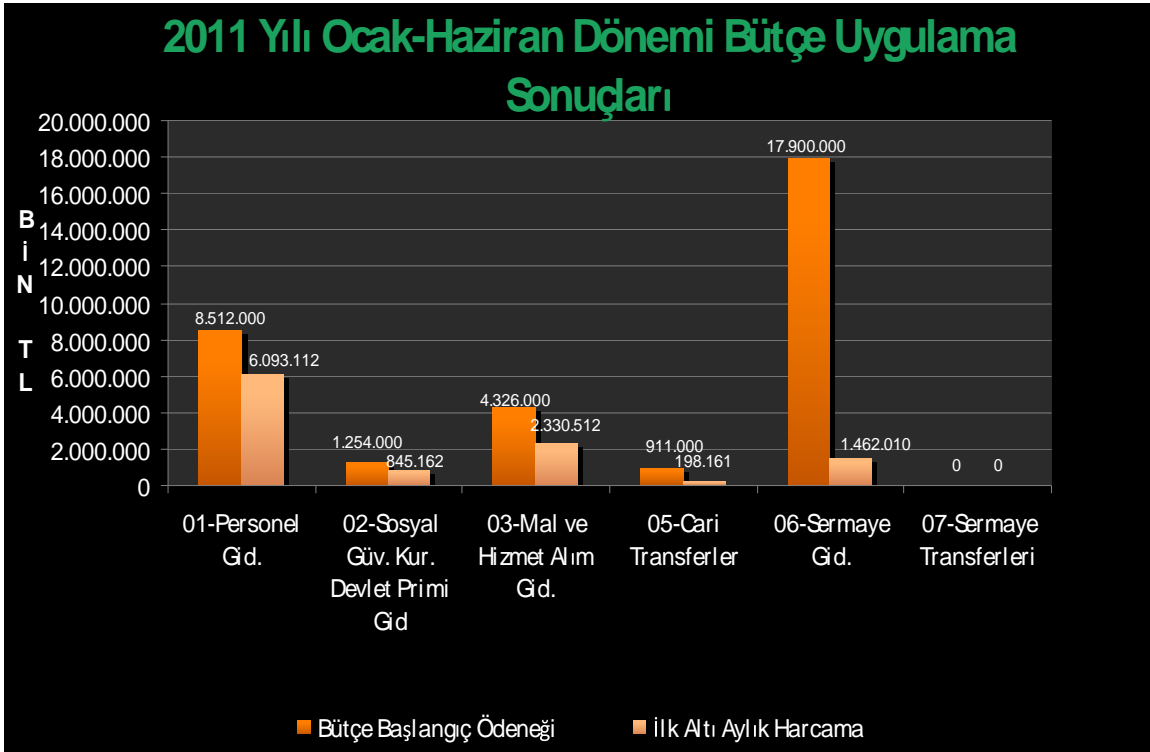

## 2010 ve 2011 Yılları Ocak-Haziran Dönemi Bütçe Giderleri Grafiği

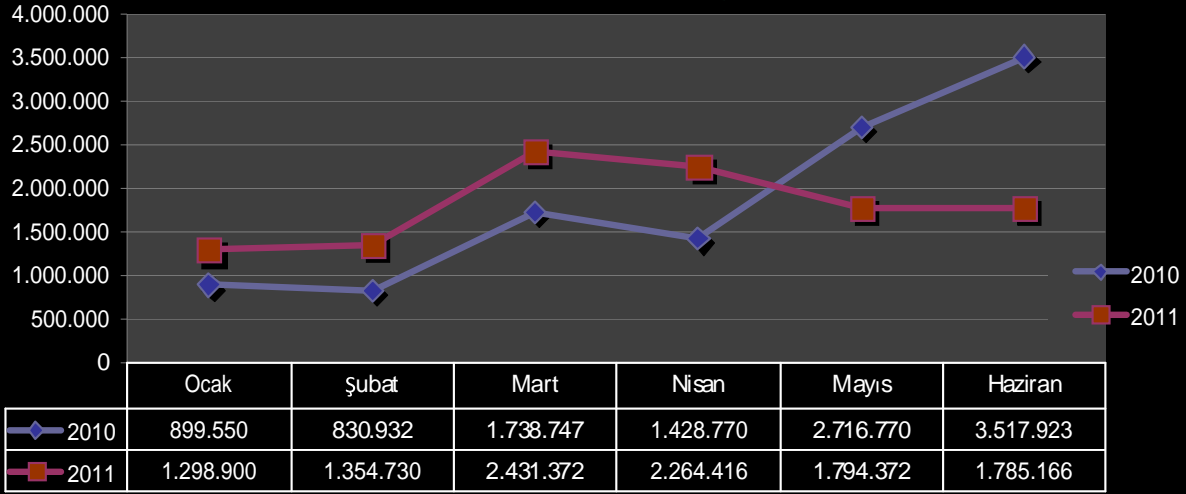

**01-Personel Giderleri:**2010 yılının Ocak- Haziran döneminde **3.617.483** TL. olan personel giderleri, 2011 yılının aynı döneminde **%68,44** artışla **6.093.112** TL. olmuştur.

**02-Sosyal Güvenlik Kurumlarına Devlet Primi Giderleri:**2010 yılının ilk altı ayında **576.955** TL. olan gider 2011 yılının aynı döneminde **%46,49** artışla **845,162** TL. olmuştur.

**03-Mal ve Hizmet Alım Giderleri:**2010 yılının Ocak-Haziran döneminde **1.218.532** TL. olan mal ve hizmet alım giderleri, 2011 yılının aynı döneminde **%91,26** oranında artışla **2.330.512** TL. olarak gerçekleşmiştir.

**05-Cari Transferler:**2010 yılının Ocak-Haziran döneminde **191.000** TL. gider gerçekleşmiştir.2011 yılının aynı döneminde **198.161** TL. gider gerçekleşirken artış oranı **%3,75** olmuştur.

**06-Sermaye Giderleri:**2010 yılının Ocak-Haziran döneminde **5.528.721** TL gider gerçekleşmiştir.2011 yılının aynı döneminde **1.462.010** TL. gerçekleşirken **%-73,56** oranında azalış olmuştur.

**07-Sermaye Transferleri:**2010 ve 2011 yılında bu kaleme ait gider gerçekleşmemiştir.

## B.Bütçe Gelirleri

Üniversitemizin 2011 yılı bütçe geliri **32.853.000** olarak tahmin edilmiş, yılın ilk altı ayında **%48,66** gerçekleşerek **15.986.974** TL. olmuştur.

Bütçe Gelirlerinin Türü	2011 Yılı Gelir Bütçesi	2011 Yılı Ocak-Haziran Gerçekleşme	Gerç Oranı %
03-Teşebbüs ve Mülk Gel.	1.587.000	1.075.725	67,78
04-Al. Bağış ve Yard. İle Özel Gel.	31.250.500	14.471.845	46,31
05-Diğer Gelirler	15.500	439.404	2.834,46
<b>TOPLAM</b>	<b>32.853.000</b>	<b>15.986.974</b>	<b>48,66</b>

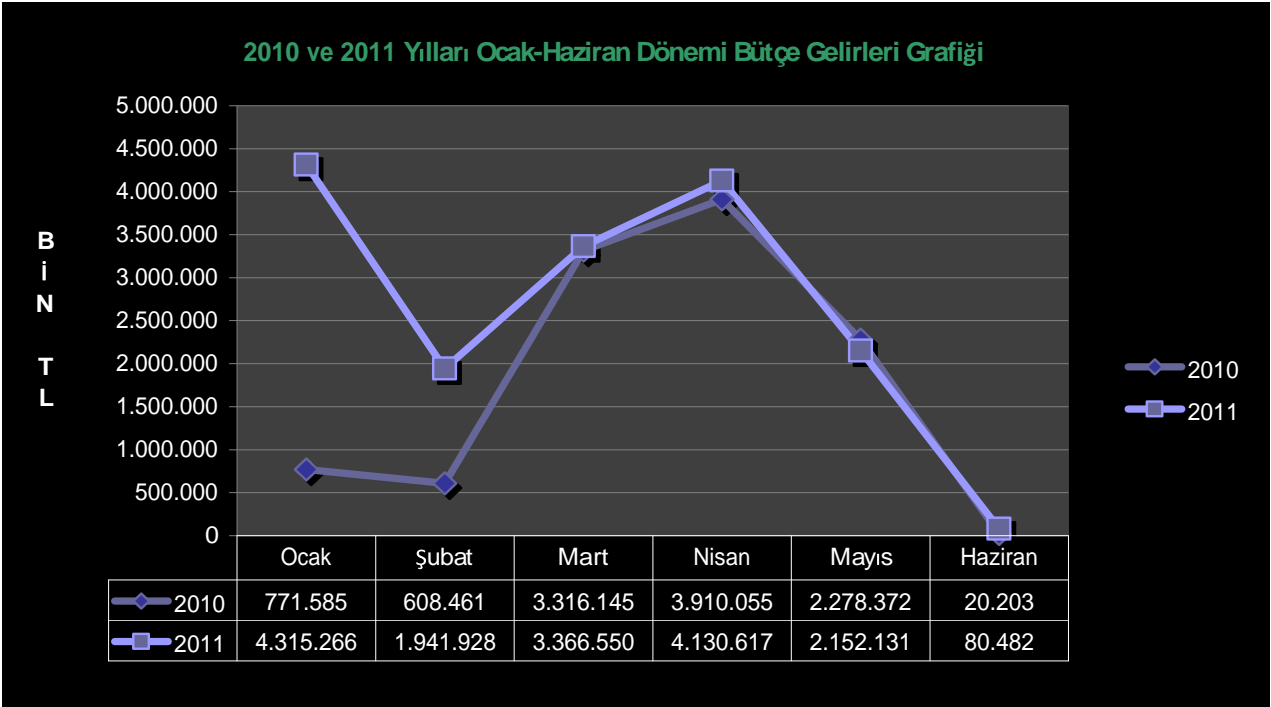

**03-Teşebbüs ve Mülkiyet Geliri:**2010 yılının ilk altı ayında **952.219** TL. gelir gerçekleşirken 2011 yılının ilk altı ayında **%15,07** artışla **1.075.725** TL. gelir gerçekleşmesi sağlanmıştır.

Teşebbüs ve Mülkiyet Geliri gerçekleşme oranı; 2010 yılının ilk altı ayında **%78,89** iken 2011 yılının ilk altı ayında **%67,78** dir.

**04-Alınan Bağış ve Yardımlar ile Özel Gelirler:**2010 yılının ilk altı ayında **9.912.170** TL. gelir gerçekleşirken 2011 yılının ilk altı ayında **%46** artışla **14.471.845** TL. gelir gerçekleşmesi sağlanmıştır.

Alınan Bağış ve Yardımlar ile Özel Gelirler gerçekleşme oranı; 2010 yılının ilk altı ayında **%40,51** iken 2011 yılının ilk altı ayında ise **%46,31**' dir.

**05-Diğer Gelirler:**2010 yılının ilk altı ayında **57.847** TL gelir gerçekleşirken 2011 yılının ilk altı ayında **439.404** TL. gelir gerçekleşmesi sağlanmıştır.

Diğer Gelir Gerçekleşmesi oranı 2010 yılının ilk altı ayında **%680,55** iken 2011 yılının ilk altı ayında **%2.834,46** dır.

**06- Sermaye Gelirleri:**2010 yılının ilk altı ayında gelir gerçekleşmezken 2011 yılının ilk altı ayında da gelir gerçekleşmesi sağlanamamıştır.

## **C.Finansman**

5018 sayılı Kamu Mali Yönetimi ve Kontrol Kanunu kapsamında özel bütçeli kuruluş olan Üniversitemiz giderlerini hazine yardımı ve elde ettiği öz gelirlerinden (İkinci Öğretim Harç gelirleri, yaz okulu gelirleri, döner sermaye gelirlerinde aktarılan bilimsel araştırma proje gelirleri kantin ve kafeterya kira gelirleri, SKSDB 'ınca elde edilen örgün öğretim, doktora, yüksek lisans harç gelirleri ile sosyal tesis ve diğer hizmet gelirleri) karşılamaktadır.

## **II. OCAK-HAZİRAN 2011 DÖNEMİNDE YÜRÜTÜLEN FAALİYETLER**

6091 sayılı 2011 yılı Bütçe Kanunu ile Üniversitemize tahsis edilen ödeneklerin kullanımına ilişkin Ayrıntılı Harcama Programı 5018 sayılı Kanununun 20. maddesi gereğince Maliye Bakanlığı Bütçe ve Mali Kontrol Genel Müdürlüğü'nün icmal cetvellerine uygun olarak vize edilmiştir.

2011 yılı Ocak-Haziran döneminde Üniversitemiz ihtiyaçları doğrultusunda Maliye Bakanlığınca vize edilen ve ödeneklerin kullanımında Ayrıntılı Harcama Programındaki limitler dahilinde, 2011 Yılı Bütçe Uygulama Tebliğlerinde yer alan esas ve usuller dikkate alınarak, Başbakanlıkça yayımlanan tasarruf genelgelerine uygun olarak harcama yapılmaktadır

Bu döneme ilişkin olarak, Akademik ve İdari hizmetlerinin istenilen düzeyde ve kalitede sunulabilmesi amacıyla tahsis edilen kaynakların, bütçe ve gider mevzuatına uygun olarak etkili, ekonomik ve verimli bir şekilde kullanılmasına devam edilecektir.

Kamu hizmet kalitesinin yükseltilmesi amacıyla 2010 yılında etkin olarak yapılan İç Kontrol alanında ki çalışmalar bu dönemde daha da hızlanmıştır. Akademik ve İdari Birim yöneticileri ve dolayısıyla tüm personel Strateji Geliştirme Daire Başkanlığının yaptığı toplantılar vasıtasıyla sene boyunca bilgilendirilmeye çalışılmıştır. İç kontrol İlerleme Raporu Strateji Geliştirme Daire Başkanlığı sitesinde yayınlanmıştır.

2010 yılında başlayan Stratejik Plan hazırlık çalışmaları; Stratejik Planın ikinci aşaması olan “**Durum Analizi**” başlığı için Stratejik Planlama Ekibi alınan kararlara göre çalışma gruplarına ayrılmıştır.

Stratejik Planlama Ekibi 16 Aralık 2010 tarihinde tekrar bir çalıştay düzenlemiş ve oluşturulan çalışma grupları kendilerine verilen konular hakkında çalışmışlardır. Çok etkili ve verimli sonuçlar alınmıştır.

Stratejik Planımızın 3. Aşaması olan “**Geleceğe Bakış**” başlığı 01 Nisan 2011 tarihinde Üniversitemizin Stratejik Plan Sürecinde Gelinek Nokta, Stratejik Amaç ve Hedefler tasarı metin konuları çerçevesinde çalışma grupları tarafından irdelenmiştir.

İlerleyen tarihlerde Stratejik Planlama Ekibi oluşturulan çalışma gruplarıyla Stratejik Planlama hazırlıklarına etkin ve hızlı bir şekilde devam etmiştir.

Üniversitemizin 2010 İdari Faaliyet Raporu konsolide edilip kamuoyuna, Sayıştay’a ve Maliye Bakanlığına bildirilmiştir.

### **III. TEMMUZ-ARALIK 2011 DÖNEMİNE İLİŞKİN BEKLENTİLER VE HEDEFLER**

#### **A.Bütçe Giderleri**

Üniversitemize 2011 yılı Merkezi Yönetim Bütçe Kanunu ile **32.903.000** TL ödenek tahsis edilmiştir.

Ödeneklerin gider türleri itibariyle dağılımı ve yılsonu tahmini gerçekleştirmeleri aşağıdaki tabloda ve grafikte gösterilmiştir.

<b>Bütçe Giderleri</b>	<b>2011 Başlangıç Ödenęi</b>	<b>2011 Yılı Tahmini Bütçe Giderleri</b>	<b>Gerç.Oranı %</b>
01-Personel Giderleri	8.512.000	12.672.000	%148,8
02-Sos.Güv.Kur.Prim Giderleri	1.254.000	1.750.000	%139,5
03-Mal ve Hizmet Alım Giderleri	4.326.000	4.239.200	%97,99
05-Cari Transferler	911.000	350.000	%38,41
06-Sermaye Giderleri	17.900.000	16.880.000	%94,30
07-Sermaye Transferleri	0	0	-
<b>GENEL TOPLAM</b>	<b>32.903.000</b>	<b>35.891.200</b>	<b>%109,08</b>

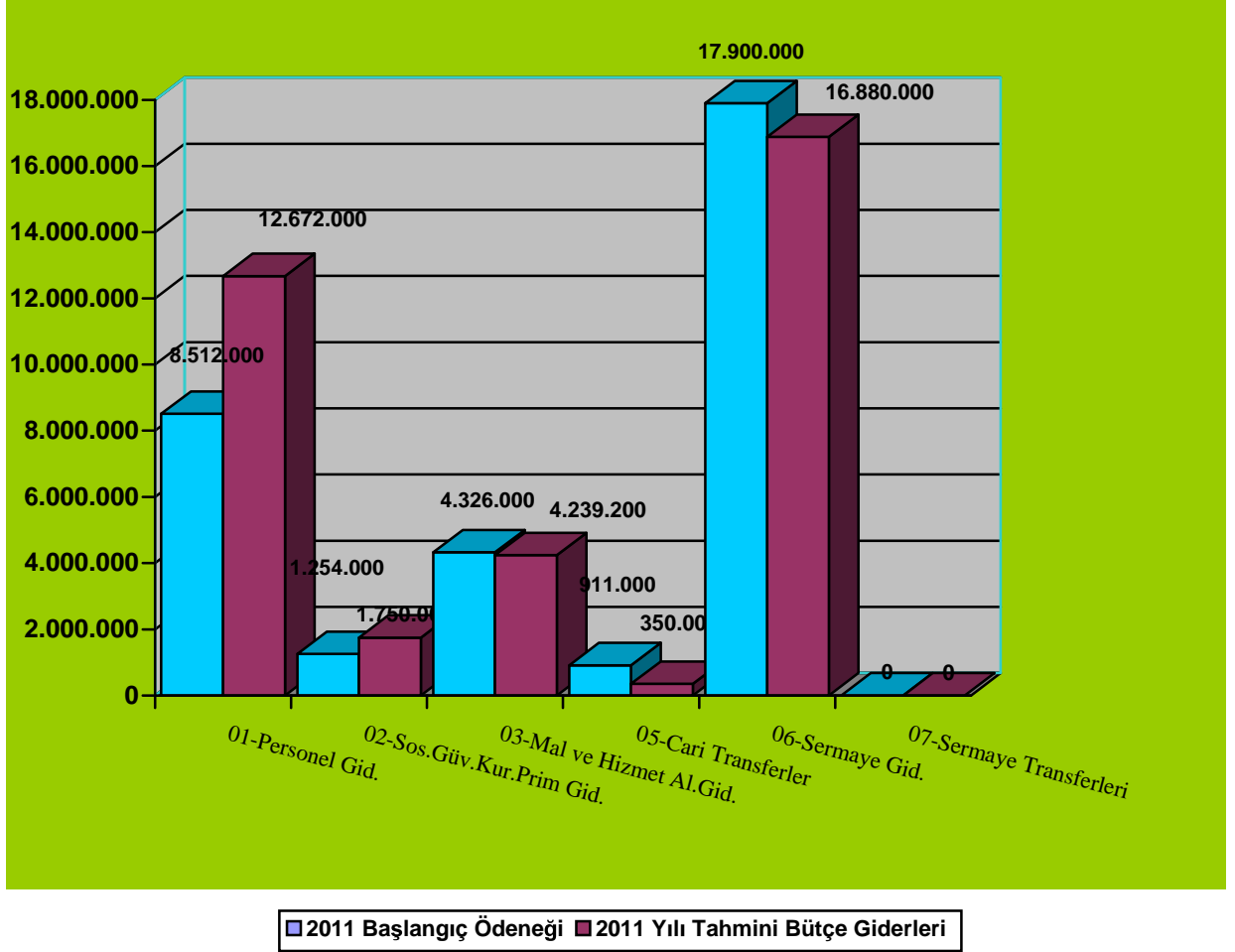

**01-Personel Giderleri:**2011 yılı bütçe başlangıç ödeneği 8.512.000 TL olan personel giderlerinin yılsonu gerçekleşmesinin % **148,8** olacağı tahmin edilmektedir.

**02-Sosyal Güvenlik Kurumlarına Devlet Primi Giderleri:**2011 yılı bütçe başlangıç ödeneği 1.254.000 TL olan sosyal güvenlik kurumlarına Devlet primi giderlerinin yılsonu gerçekleşmesini %**139,5** olacağı tahmin edilmektedir.

**03-Mal ve Hizmet Alım Giderleri:**2011 yılı bütçe başlangıç ödeneği 4.326.000 TL olan mal ve hizmet alım giderlerinin yılsonu gerçekleşmesinin %**97,99** olacağı tahmin edilmektedir.

**05-Cari Transferler:**2011 yılı bütçe başlangıç ödeneği 911.000 TL olan cari transferlerin yılsonu gerçekleşmesini %**38,41** olacağı tahmin edilmektedir.

**06-Sermaye Giderleri:**2011 yılı bütçe başlangıç ödeneği 17.900.000 TL olan sermaye giderlerinin yılsonu gerçekleşmesinin %**94,30** olacağı tahmin edilmektedir.

**07-Sermaye Transferleri:**2011 yılı bütçe başlangıç ödeneği bu kalem için 0 dır.

## B.Bütçe Gelirleri

Ödeneklerin gelir türleri itibariyle dağılımı ve yılsonu tahmini gerçekleştirmeleri aşağıdaki tabloda ve grafikte gösterilmiştir.

Bütçe Gelirleri	2011 Yılı Gelir Bütçesi	Yıl sonu Bütçe Gelir Tahmini	Gerçekleşme %
03-Teşebbüs ve Mülkiyet Gel.	1.587.000	2.151.000	%135,5
04-Al.Bağış ve Yard. İle Özel Gel.	31.250.500	37.410.000	%119,7
05-Diğer Gelirler	15.500	500.000	%3225
<b>GENEL TOPLAM</b>	<b>32.853.000</b>	<b>40.061.000</b>	<b>%121,9</b>

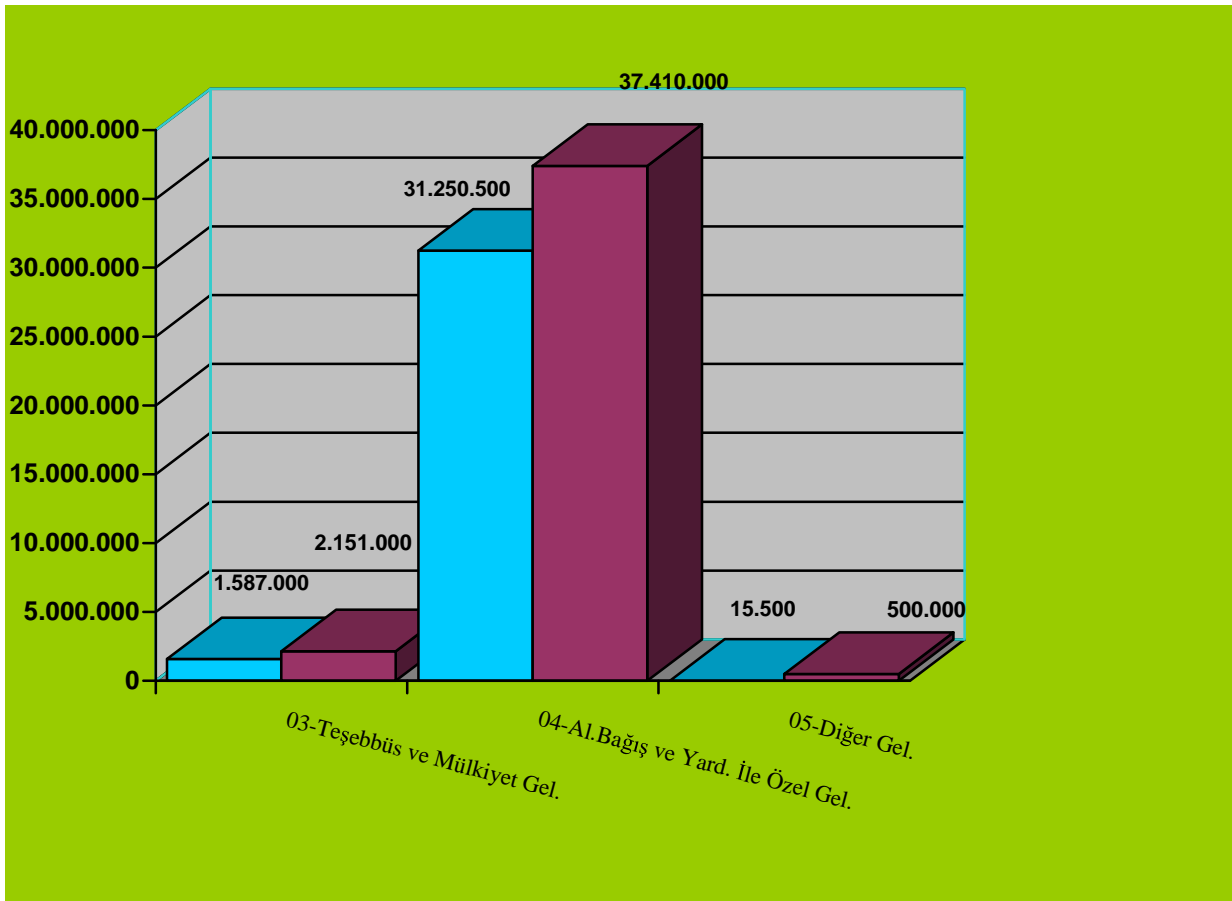

■ 2011 Yılı Gelir Bütçesi ■ Yıl sonu Bütçe Gelir Tahmini

**03-Teşebbüs ve Mülkiyet Gelirleri:**2011 yılı başlangıç gelir bütçesi 1.587.000 TL olan teşebbüs ve mülkiyet gelirlerinin yılsonu gerçekleşmesinin **%135,5** olacağı tahmin edilmektedir.



**04-Alınan Bağış ve Yardımlar ile Gelirler:** 2011 yılı başlangıç gelir bütçesi 31.250.500 TL olan Alınan Bağış ve Yardımlar ile Gelirlerinin yılsonu gerçekleşmesinin **%119,7** olacağı tahmin edilmektedir.

**05-Diğer Gelirler:** 2011 yılı başlangıç gelir bütçesi 15.500 TL olan diğer gelirlerin yılsonu gerçekleşmesinin **%3225** olacağı tahmin edilmektedir.

### **C.Finansman**

Üniversitemiz 2011 yılsonu itibariyle bütçe giderlerinin finansmanında gerçekleşen gelirler ve hazine yardım kaynaklar kullanacaktır. Bunun dışından da ÜNİDES projesiyle üniversitemize aktarılacak kaynak da yatırım harcamalarında kullanılacaktır.

## **IV. TEMMUZ-ARALIK 2011 DÖNEMİNDE YÜRÜTÜLECEK FAALİYETLER**

Temmuz-Aralık döneminde ise ilk 6 aylık gerçekleştirmelerin değerlendirilmesi yapılacaktır. Alınması gereken tedbirler varsa bunlar uygulanacak ve etkili, ekonomik ve verimli bir gider-gelir bütçesi gerçekleştirmeye çalışılacaktır.

## BÜTÇE GİDERLERİNİN GELİŞİMİ

Bütçe Yılı:

2011

Kurum Kod:

38.76.00.01 - ÜST YÖNETİM, AKADEMİK VE İDARI BİRLER

	2010	2011	OCAK		ŞUBAT		MART		NİSAN		MAYIS		HAZİRAN		OCAK-HAZİRAN		ARTIŞ ORANI * (%)	OCAK-HAZİRAN GERÇEK ORANI ** (%)		2011 YILSONU GERÇEKLEŞME TAHMİNİ
	GERÇEKLEŞME TOPLAMI	BAŞLANGIÇ ÖDENEĞİ	GERÇEKLEŞME		GERÇEKLEŞME		GERÇEKLEŞME		GERÇEKLEŞME		GERÇEKLEŞME		GERÇEKLEŞME		GERÇEKLEŞME TOPLAMI			2010	2011	
<b>BÜTÇE GİDERLERİ TOPLAMI</b>	<b>33.056.884</b>	<b>32.903.000</b>	<b>899.550</b>	<b>1.298.900</b>	<b>830.932</b>	<b>1.354.730</b>	<b>1.738.747</b>	<b>2.431.372</b>	<b>1.428.770</b>	<b>2.264.416</b>	<b>2.716.770</b>	<b>1.794.372</b>	<b>3.517.923</b>	<b>1.785.166</b>	<b>11.132.691</b>	<b>10.928.957</b>	<b>-1,83</b>	<b>33,68</b>	<b>33,22</b>	<b>-1</b>
<b>01 - PERSONEL GİDERLERİ</b>	<b>7.725.856</b>	<b>8.512.000</b>	<b>641.183</b>	<b>1.074.151</b>	<b>535.693</b>	<b>892.467</b>	<b>574.347</b>	<b>1.000.050</b>	<b>661.259</b>	<b>1.082.732</b>	<b>605.226</b>	<b>986.665</b>	<b>599.774</b>	<b>1.057.047</b>	<b>3.617.483</b>	<b>6.093.112</b>	<b>68,44</b>	<b>46,82</b>	<b>71,58</b>	<b>-1</b>
MEMURLAR	7.634.981	8.412.000	635.947	1.074.151	529.104	885.636	567.584	993.872	655.438	1.073.912	598.289	977.845	592.979	1.048.167	3.579.340	6.053.584	69,13	46,88	71,96	-1
SÖZLEŞMELİ PERSONEL	0	0	0	0	0	0	0	0	0	0	0	0	0	0	0	0	0,00	0,00	0,00	-1
İŞÇİLER	0	0	0	0	0	0	0	0	0	0	0	0	0	0	0	0	0,00	0,00	0,00	-1
GEÇİCİ PERSONEL	79.865	100.000	5.237	0	6.589	6.831	6.763	6.178	5.821	8.820	6.937	8.820	6.795	8.880	38.142	39.529	3,63	47,76	39,53	-1
DİĞER PERSONEL	11.010	0	0	0	0	0	0	0	0	0	0	0	0	0	0	0	0,00	0,00	0,00	-1
<b>02 - SOSYAL GÜVENLİK KURUMLARINA DEVLET PRİMİ GİDERLERİ</b>	<b>1.172.073</b>	<b>1.254.000</b>	<b>106.546</b>	<b>181.556</b>	<b>88.167</b>	<b>131.454</b>	<b>123.173</b>	<b>133.785</b>	<b>86.451</b>	<b>131.978</b>	<b>86.738</b>	<b>132.738</b>	<b>85.880</b>	<b>133.652</b>	<b>576.955</b>	<b>845.162</b>	<b>46,49</b>	<b>49,23</b>	<b>67,40</b>	<b>-1</b>
MEMURLAR	1.163.806	1.234.000	106.472	181.495	88.021	131.370	123.106	133.722	85.197	131.806	86.065	132.534	85.811	133.464	574.672	844.390	46,93	49,38	68,43	-1
SÖZLEŞMELİ PERSONEL	0	0	0	0	0	0	0	0	0	0	0	0	0	0	0	0	0,00	0,00	0,00	-1
İŞÇİLER	0	0	0	0	0	0	0	0	0	0	0	0	0	0	0	0	0,00	0,00	0,00	-1
GEÇİCİ PERSONEL	8.266	20.000	74	61	146	84	68	62	1.254	172	672	204	69	188	2.283	772	-66,20	27,62	3,86	-1
DİĞER PERSONEL	0	0	0	0	0	0	0	0	0	0	0	0	0	0	0	0	0,00	0,00	0,00	-1
<b>03 - MAL VE HİZMET ALIM GİDERLERİ</b>	<b>3.690.949</b>	<b>4.326.000</b>	<b>46.970</b>	<b>17.193</b>	<b>189.822</b>	<b>304.809</b>	<b>211.293</b>	<b>385.354</b>	<b>197.544</b>	<b>704.810</b>	<b>252.389</b>	<b>522.484</b>	<b>320.515</b>	<b>395.862</b>	<b>1.218.532</b>	<b>2.330.512</b>	<b>91,26</b>	<b>33,01</b>	<b>53,87</b>	<b>-1</b>
ÜRETİME YÖNELİK MAL VE MALZEME ALIMLARI	0	0	0	0	0	0	0	0	0	0	0	0	0	0	0	0	0,00	0,00	0,00	-1
TÜKETİME YÖNELİK MAL VE MALZEME ALIMLARI	1.354.274	1.487.300	40.481	9.658	86.689	158.376	94.519	164.924	42.670	302.233	55.505	224.078	167.761	185.743	487.626	1.045.013	114,31	36,01	70,26	-1
YOLLUKLAR	132.921	198.500	1.327	1.912	2.899	14.000	15.404	19.838	13.075	10.318	16.884	29.941	16.184	13.771	65.773	89.779	36,50	49,48	45,23	-1
GÖREV GİDERLERİ	3.000	12.000	0	0	336	0	0	0	50	84	0	129	480	1.120	866	1.333	53,93	28,86	11,11	-1
HİZMET ALIMLARI	1.124.831	1.925.900	5.161	4.715	79.172	108.459	80.811	117.257	86.813	132.263	126.695	178.813	75.893	144.203	454.546	685.709	50,86	40,41	35,60	-1
TEMSİL VE TANITMA GİDERLERİ	7.784	10.000	0	0	0	0	773	0	0	0	0	0	1.234	0	2.007	0	0,00	25,78	0,00	-1
MENKUL MAL, GAYRİMADDİ HAK ALIM, BAKIM VE ONARIM GİDERLERİ	747.025	499.500	0	908	16.607	5.385	11.815	29.298	14.010	121.744	36.843	78.814	42.915	36.636	122.189	272.785	123,25	16,36	54,61	-1
GAYRİMENKUL MAL BAKIM VE ONARIM GİDERLERİ	218.033	162.800	0	0	4.118	18.243	7.971	48.284	7.968	128.153	3.862	1.975	4.726	14.389	28.646	211.045	636,74	13,14	129,63	-1
TEDAVİ VE CENAZE GİDERLERİ	103.082	30.000	0	0	0	346	0	5.753	32.958	10.015	12.599	8.735	11.323	0	56.880	24.848	-56,31	55,18	82,83	-1
<b>04 - FAİZ GİDERLERİ</b>	<b>0</b>	<b>0</b>	<b>0</b>	<b>0</b>	<b>0</b>	<b>0</b>	<b>0</b>	<b>0</b>	<b>0</b>	<b>0</b>	<b>0</b>	<b>0</b>	<b>0</b>	<b>0</b>	<b>0</b>	<b>0</b>	<b>0,00</b>	<b>0,00</b>	<b>0,00</b>	<b>-1</b>
KAMU KURUMLARINA ÖDENEN İÇ BORÇ FAİZ GİDERLERİ	0	0	0	0	0	0	0	0	0	0	0	0	0	0	0	0	0,00	0,00	0,00	-1
DİĞER İÇ BORÇ FAİZ GİDERLERİ	0	0	0	0	0	0	0	0	0	0	0	0	0	0	0	0	0,00	0,00	0,00	-1

DIŞ BORÇ FAİZ GİDERLERİ	0	0	0	0	0	0	0	0	0	0	0	0	0	0	0	0	0,00	0,00	0,00	-1
İSKONTO GİDERLERİ	0	0	0	0	0	0	0	0	0	0	0	0	0	0	0	0	0,00	0,00	0,00	-1
KISA VADELİ NAKİT İŞLEMLERE AİT FAİZ GİDERLERİ	0	0	0	0	0	0	0	0	0	0	0	0	0	0	0	0	0,00	0,00	0,00	-1
<b>05 - CARİ TRANSFERLER</b>	<b>211.000</b>	<b>911.000</b>	<b>104.850</b>	<b>26.000</b>	<b>17.250</b>	<b>26.000</b>	<b>17.250</b>	<b>26.000</b>	<b>17.250</b>	<b>70.361</b>	<b>17.250</b>	<b>26.000</b>	<b>17.150</b>	<b>23.800</b>	<b>191.000</b>	<b>198.161</b>	<b>3,75</b>	<b>90,52</b>	<b>21,75</b>	<b>-1</b>
GÖREV ZARARLARI	191.000	638.000	104.850	26.000	17.250	26.000	17.250	26.000	17.250	70.361	17.250	26.000	17.150	23.800	191.000	198.161	3,75	100,00	31,06	-1
HAZİNE YARDIMLARI	0	0	0	0	0	0	0	0	0	0	0	0	0	0	0	0	0,00	0,00	0,00	-1
KAR AMACI GÜTMİYEN KURULUŞLARA YAPILAN TRANSFERLER	20.000	273.000	0	0	0	0	0	0	0	0	0	0	0	0	0	0	0,00	0,00	0,00	-1
HANE HALKINA YAPILAN TRANSFERLER	0	0	0	0	0	0	0	0	0	0	0	0	0	0	0	0	0,00	0,00	0,00	-1
DEVLET SOSYAL GÜVENLİK KURUMLARINDAN HANE HALKINA YAPILAN FAYDA ÖDEMELERİ	0	0	0	0	0	0	0	0	0	0	0	0	0	0	0	0	0,00	0,00	0,00	-1
YURTDIŞINA YAPILAN TRANSFERLER	0	0	0	0	0	0	0	0	0	0	0	0	0	0	0	0	0,00	0,00	0,00	-1
GELİRDEN AYRILAN PAYLAR	0	0	0	0	0	0	0	0	0	0	0	0	0	0	0	0	0,00	0,00	0,00	-1
<b>06 - SERMAYE GİDERLERİ</b>	<b>20.107.005</b>	<b>17.900.000</b>	<b>0</b>	<b>0</b>	<b>0</b>	<b>0</b>	<b>812.685</b>	<b>886.183</b>	<b>466.265</b>	<b>274.536</b>	<b>1.755.168</b>	<b>126.485</b>	<b>2.494.603</b>	<b>174.806</b>	<b>5.528.721</b>	<b>1.462.010</b>	<b>-73,56</b>	<b>27,50</b>	<b>8,17</b>	<b>-1</b>
MAMUL MAL ALIMLARI	1.041.824	2.370.000	0	0	0	0	0	72.718	0	274.536	6.426	28.243	10.313	174.806	16.739	550.303	3.187,57	1,61	23,22	-1
MENKUL SERMAYE ÜRETİM GİDERLERİ	0	0	0	0	0	0	0	0	0	0	0	0	0	0	0	0	0,00	0,00	0,00	-1
GAYRİ MADDİ HAK ALIMLARI	23.600	100.000	0	0	0	0	0	0	0	0	0	0	0	0	0	0	0,00	0,00	0,00	-1
GAYRİMENKUL ALIMLARI VE KAMULAŞTIRMASI	1.240.000	2.000	0	0	0	0	0	0	0	0	0	0	1.240.000	0	1.240.000	0	0,00	100,00	0,00	-1
GAYRİMENKUL SERMAYE ÜRETİM GİDERLERİ	17.801.581	14.898.000	0	0	0	0	812.685	813.465	466.265	0	1.748.742	98.242	1.244.290	0	4.271.982	911.707	-78,66	24,00	6,12	-1
MENKUL MALLARIN BÜYÜK ONARIM GİDERLERİ	0	0	0	0	0	0	0	0	0	0	0	0	0	0	0	0	0,00	0,00	0,00	-1
GAYRİMENKUL BÜYÜK ONARIM GİDERLERİ	0	530.000	0	0	0	0	0	0	0	0	0	0	0	0	0	0	0,00	0,00	0,00	-1
STOK ALIMLARI (SAVUNMA DIŞINDA)	0	0	0	0	0	0	0	0	0	0	0	0	0	0	0	0	0,00	0,00	0,00	-1
DİĞER SERMAYE GİDERLERİ	0	0	0	0	0	0	0	0	0	0	0	0	0	0	0	0	0,00	0,00	0,00	-1
<b>07 - SERMAYE TRANSFERLERİ</b>	<b>150.000</b>	<b>0</b>	<b>0</b>	<b>0</b>	<b>0</b>	<b>0</b>	<b>0</b>	<b>0</b>	<b>0</b>	<b>0</b>	<b>0</b>	<b>0</b>	<b>0</b>	<b>0</b>	<b>0</b>	<b>0</b>	<b>0,00</b>	<b>0,00</b>	<b>0,00</b>	<b>-1</b>
YURTİÇİ SERMAYE TRANSFERLERİ	150.000	0	0	0	0	0	0	0	0	0	0	0	0	0	0	0	0,00	0,00	0,00	-1
YURTDIŞI SERMAYE TRANSFERLERİ	0	0	0	0	0	0	0	0	0	0	0	0	0	0	0	0	0,00	0,00	0,00	-1
<b>08 - BORÇ VERME</b>	<b>0</b>	<b>0</b>	<b>0</b>	<b>0</b>	<b>0</b>	<b>0</b>	<b>0</b>	<b>0</b>	<b>0</b>	<b>0</b>	<b>0</b>	<b>0</b>	<b>0</b>	<b>0</b>	<b>0</b>	<b>0</b>	<b>0,00</b>	<b>0,00</b>	<b>0,00</b>	<b>-1</b>
YURTİÇİ BORÇ VERME	0	0	0	0	0	0	0	0	0	0	0	0	0	0	0	0	0,00	0,00	0,00	-1
YURTDIŞI BORÇ VERME	0	0	0	0	0	0	0	0	0	0	0	0	0	0	0	0	0,00	0,00	0,00	-1
<b>09 - YEDEK ÖDENEKLER</b>	<b>0</b>	<b>0</b>	<b>0</b>	<b>0</b>	<b>0</b>	<b>0</b>	<b>0</b>	<b>0</b>	<b>0</b>	<b>0</b>	<b>0</b>	<b>0</b>	<b>0</b>	<b>0</b>	<b>0</b>	<b>0</b>	<b>0,00</b>	<b>0,00</b>	<b>0,00</b>	<b>-1</b>

## BÜTÇE GELİRLERİNİN GELİŞİMİ

Bütçe Yılı:

2011

Kurum Kod:

38.76 - KİLİS 7 ARALIK ÜNİVERSİTESİ

	2010 GERÇEKLEŞME TOPLAMI	2011 BAŞLANGIÇ ÖDENEĞİ	OCAK GERÇEKLEŞME		ŞUBAT GERÇEKLEŞME		MART GERÇEKLEŞME		NİSAN GERÇEKLEŞME		MAYIS GERÇEKLEŞME		HAZİRAN GERÇEKLEŞME		OCAK-HAZİRAN GERÇEKLEŞME TOPLAMI		ARTIŞ ORANI * (%)	OCAK-HAZİRAN GERÇEK. ORANI ** (%)		2011 YILSONU GERÇEKLEŞME TAHMİNİ
			2010	2011	2010	2011	2010	2011	2010	2011	2010	2011	2010	2011	2010	2011		2010	2011	
<b>BÜTÇE GELİRLERİ TOPLAMI</b>	<b>32.108.678</b>	<b>32.853.000</b>	<b>771.585</b>	<b>4.315.266</b>	<b>608.461</b>	<b>1.941.928</b>	<b>3.316.145</b>	<b>3.366.550</b>	<b>3.910.055</b>	<b>4.130.617</b>	<b>2.278.372</b>	<b>2.152.131</b>	<b>20.203</b>	<b>81.797</b>	<b>10.904.821</b>	<b>15.988.289</b>	<b>46,62</b>	<b>33,96</b>	<b>48,67</b>	<b>0</b>
<b>01 - VERGİ GELİRLERİ</b>	<b>0</b>	<b>0</b>	<b>0</b>	<b>0</b>	<b>0</b>	<b>0</b>	<b>0</b>	<b>0</b>	<b>0</b>	<b>0</b>	<b>0</b>	<b>0</b>	<b>0</b>	<b>0</b>	<b>0</b>	<b>0</b>	<b>0,00</b>	<b>0,00</b>	<b>0,00</b>	<b>0</b>
01.1 GELİR VE KAZANÇ ÜZERİNDEN ALINAN VERGİLER	0	0	0	0	0	0	0	0	0	0	0	0	0	0	0	0	0,00	0,00	0,00	0
01.2 MÜLKİYET ÜZERİNDEN ALINAN VERGİLER	0	0	0	0	0	0	0	0	0	0	0	0	0	0	0	0	0,00	0,00	0,00	0
01.3 DAHİLDE ALINAN MAL VE HİZMET VERGİLERİ	0	0	0	0	0	0	0	0	0	0	0	0	0	0	0	0	0,00	0,00	0,00	0
01.4 ULUSLARARASI TİCARET VE MUAMELELERDEN ALINAN VERGİLER	0	0	0	0	0	0	0	0	0	0	0	0	0	0	0	0	0,00	0,00	0,00	0
01.5 DAMGA VERGİSİ	0	0	0	0	0	0	0	0	0	0	0	0	0	0	0	0	0,00	0,00	0,00	0
01.6 HARÇLAR	0	0	0	0	0	0	0	0	0	0	0	0	0	0	0	0	0,00	0,00	0,00	0
01.9 BAŞKA YERDE SINIFLANDIRILMAYAN VERGİLER	0	0	0	0	0	0	0	0	0	0	0	0	0	0	0	0	0,00	0,00	0,00	0
<b>02. SOSYAL GÜVENLİK GELİRLERİ</b>	<b>0</b>	<b>0</b>	<b>0</b>	<b>0</b>	<b>0</b>	<b>0</b>	<b>0</b>	<b>0</b>	<b>0</b>	<b>0</b>	<b>0</b>	<b>0</b>	<b>0</b>	<b>0</b>	<b>0</b>	<b>0</b>	<b>0,00</b>	<b>0,00</b>	<b>0,00</b>	<b>0</b>
02.1 GENEL BÜTÇELİ İDARELERDEN	0	0	0	0	0	0	0	0	0	0	0	0	0	0	0	0	0,00	0,00	0,00	0
02.2 ÖZEL BÜTÇELİ İDARELERDEN	0	0	0	0	0	0	0	0	0	0	0	0	0	0	0	0	0,00	0,00	0,00	0
02.3 DÜZENLEYİCİ VE DENETLEYİCİ KURUMLARDAN	0	0	0	0	0	0	0	0	0	0	0	0	0	0	0	0	0,00	0,00	0,00	0
02.4 SOSYAL GÜVENLİK KURUMLARINDAN	0	0	0	0	0	0	0	0	0	0	0	0	0	0	0	0	0,00	0,00	0,00	0
02.5 MAHALLİ İDARELERDEN	0	0	0	0	0	0	0	0	0	0	0	0	0	0	0	0	0,00	0,00	0,00	0
02.6 DİĞER İŞVERENLERDEN	0	0	0	0	0	0	0	0	0	0	0	0	0	0	0	0	0,00	0,00	0,00	0
02.7 ÇALIŞANLARDAN	0	0	0	0	0	0	0	0	0	0	0	0	0	0	0	0	0,00	0,00	0,00	0
02.8 KENDİ İŞİNE SAHİP OLANLARDAN VEYA ÇALIŞMAYANLARDAN	0	0	0	0	0	0	0	0	0	0	0	0	0	0	0	0	0,00	0,00	0,00	0
02.9 AYIRIMI YAPILAMAYAN DİĞER SOSYAL GÜVENLİK PAYLARI	0	0	0	0	0	0	0	0	0	0	0	0	0	0	0	0	0,00	0,00	0,00	0
<b>03. TEŞEBBÜS VE MÜLKİYET GELİRLERİ</b>	<b>2.227.430</b>	<b>1.587.000</b>	<b>55.824</b>	<b>11.183</b>	<b>12.709</b>	<b>4.076</b>	<b>673.405</b>	<b>868.457</b>	<b>150.800</b>	<b>123.597</b>	<b>21.921</b>	<b>22.117</b>	<b>20.145</b>	<b>46.295</b>	<b>934.804</b>	<b>1.075.725</b>	<b>15,07</b>	<b>41,97</b>	<b>67,78</b>	<b>0</b>
03.1 MAL VE HİZMET SATIŞ GELİRLERİ	2.181.587	1.564.000	52.004	10.439	8.376	3.587	668.655	856.318	146.150	120.548	18.236	16.268	15.565	39.505	908.986	1.046.665	15,15	41,67	66,92	0
03.2 MALLARIN KULLANMA VEYA FAALİYETTE BULUNMA İZİNİ GELİRLERİ	0	0	0	0	0	0	0	0	0	0	0	0	0	0	0	0	0,00	0,00	0,00	0
03.3 KİT VE KAMU BANKALARI GELİRLERİ	0	0	0	0	0	0	0	0	0	0	0	0	0	0	0	0	0,00	0,00	0,00	0

03.4 KURUMLAR HASILATI	0	0	0	0	0	0	0	0	0	0	0	0	0	0	0	0,00	0,00	0,00	0	
03.5 KURUMLAR KARLARI	0	0	0	0	0	0	0	0	0	0	0	0	0	0	0	0,00	0,00	0,00	0	
03.6 KİRA GELİRLERİ	45.843	23.000	3.820	744	4.333	489	4.750	12.139	4.650	3.049	3.685	5.849	4.580	6.790	25.818	29.060	12,56	56,32	126,35	0
03.9 DİĞER TEŞEBBÜS VE MÜLKİYET GELİRLERİ	0	0	0	0	0	0	0	0	0	0	0	0	0	0	0	0,00	0,00	0,00	0	
<b>04. ALINAN BAĞIŞ VE YARDIMLAR İLE ÖZEL GELİRLER</b>	<b>29.767.433</b>	<b>31.250.500</b>	<b>681.320</b>	<b>4.300.000</b>	<b>582.000</b>	<b>1.924.846</b>	<b>2.640.000</b>	<b>2.465.495</b>	<b>3.758.850</b>	<b>4.003.354</b>	<b>2.250.000</b>	<b>1.745.909</b>	<b>0</b>	<b>32.240</b>	<b>9.912.170</b>	<b>14.471.845</b>	<b>46,00</b>	<b>33,30</b>	<b>46,31</b>	<b>0</b>
04.1 YURT DIŞINDAN ALINAN BAĞIŞ VE YARDIMLAR	0	0	0	0	0	0	0	0	0	0	0	0	0	0	0	0,00	0,00	0,00	0	
04.2 MERKEZİ YÖNETİM BÜTÇESİNE DAHİL İDARELERDEN ALINAN BAĞIŞ VE YARDIMLAR	29.466.500	31.250.500	681.320	4.300.000	582.000	1.696.250	2.640.000	2.464.000	3.750.000	4.003.354	2.250.000	2.000.000	0	0	9.903.320	14.463.604	46,05	33,61	46,28	0
04.3 DİĞER İDARELERDEN ALINAN BAĞIŞ VE YARDIMLAR	0	0	0	0	0	0	0	0	0	0	0	0	0	0	0	0,00	0,00	0,00	0	
04.4 KURUMLARDAN VE KİŞİLERDEN ALINAN YARDIM VE BAĞIŞLAR	275.334	0	0	0	0	228.596	0	1.495	0	0	0	-254.091	0	30.517	0	6.517	0,00	0,00	0,00	0
04.5 PROJE YARDIMLARI	25.599	0	0	0	0	0	0	0	8.850	0	0	0	0	1.724	8.850	1.724	-80,52	34,57	0,00	0
04.6 ÖZEL GELİRLER	0	0	0	0	0	0	0	0	0	0	0	0	0	0	0	0	0,00	0,00	0,00	0
<b>05. DİĞER GELİRLER</b>	<b>111.235</b>	<b>15.500</b>	<b>34.441</b>	<b>4.083</b>	<b>13.752</b>	<b>13.006</b>	<b>2.739</b>	<b>32.598</b>	<b>405</b>	<b>3.666</b>	<b>6.452</b>	<b>384.105</b>	<b>58</b>	<b>3.261</b>	<b>57.847</b>	<b>440.719</b>	<b>661,88</b>	<b>52,00</b>	<b>2.843,35</b>	<b>0</b>
05.1 FAİZ GELİRLERİ	3.194	2.500	20	0	0	16	-160	0	1	11	0	383.406	1	0	-138	383.433	-277.889,89	-4,32	15.337,34	0
05.2 KİŞİ VE KURUMLARDAN ALINAN PAYLAR	6498,9	7000	3884,76	0	426	756	1.099	279	58	29	1.032	543	0	0	6.499	1.606	-75,28	100,00	22,95	0
05.3 PARA CEZALARI	0	1000	0	0	0	0	0	0	0	0	0	0	0	0	0	0	0,00	0,00	0,00	0
05.9 DİĞER ÇEŞİTLİ GELİRLER	101541,53	5000	30536,07	4083,09	13.326	12.234	1.801	32.319	346	3.626	5.420	156	57	3.261	51.486	55.679	8,14	50,70	1.113,58	0
<b>06. SERMAYE GELİRLERİ</b>	<b>2.580</b>	<b>0</b>	<b>0</b>	<b>0</b>	<b>0</b>	<b>0</b>	<b>0</b>	<b>0</b>	<b>0</b>	<b>0</b>	<b>0</b>	<b>0</b>	<b>0</b>	<b>0</b>	<b>0</b>	<b>0</b>	<b>0,00</b>	<b>0,00</b>	<b>0,00</b>	<b>0</b>
06.1 TAŞINMAZ SATIŞ GELİRLERİ	0	0	0	0	0	0	0	0	0	0	0	0	0	0	0	0	0,00	0,00	0,00	0
06.2 TAŞINIR SATIŞ GELİRLERİ	2580,25	0	0	0	0	0	0	0	0	0	0	0	0	0	0	0	0,00	0,00	0,00	0
06.3 MENKUL KIYMET VE VARLIK SATIŞ GELİRLERİ	0	0	0	0	0	0	0	0	0	0	0	0	0	0	0	0	0,00	0,00	0,00	0
06.9 DİĞER SERMAYE SATIŞ GELİRLERİ	0	0	0	0	0	0	0	0	0	0	0	0	0	0	0	0	0,00	0,00	0,00	0
<b>08. ALACAKLARDAN TAHSİLAT</b>	<b>0</b>	<b>0</b>	<b>0</b>	<b>0</b>	<b>0</b>	<b>0</b>	<b>0</b>	<b>0</b>	<b>0</b>	<b>0</b>	<b>0</b>	<b>0</b>	<b>0</b>	<b>0</b>	<b>0</b>	<b>0</b>	<b>0,00</b>	<b>0,00</b>	<b>0,00</b>	<b>0</b>
08.1 YURTIÇİ ALACAKLARDAN TAHSİLAT	0	0	0	0	0	0	0	0	0	0	0	0	0	0	0	0	0,00	0,00	0,00	0
08.2 YURTDIŞI ALACAKLARDAN TAHSİLAT	0	0	0	0	0	0	0	0	0	0	0	0	0	0	0	0	0,00	0,00	0,00	0
<b>09. RED VE İADELER (-)</b>	<b>0</b>	<b>0</b>	<b>0</b>	<b>0</b>	<b>0</b>	<b>0</b>	<b>0</b>	<b>0</b>	<b>0</b>	<b>0</b>	<b>0</b>	<b>0</b>	<b>0</b>	<b>0</b>	<b>0</b>	<b>0</b>	<b>0,00</b>	<b>0,00</b>	<b>0,00</b>	<b>0</b>
09.1 VERGİ GELİRLERİ	0	0	0	0	0	0	0	0	0	0	0	0	0	0	0	0	0,00	0,00	0,00	0
09.2 SOSYAL GÜVENLİK GELİRLERİ	0	0	0	0	0	0	0	0	0	0	0	0	0	0	0	0	0,00	0,00	0,00	0
09.3 TEŞEBBÜS VE MÜLKİYET GELİRLERİ	0	0	0	0	0	0	0	0	0	0	0	0	0	0	0	0	0,00	0,00	0,00	0
09.4 ALINAN BAĞIŞ VE YARDIMLAR İLE ÖZEL GELİRLER	0	0	0	0	0	0	0	0	0	0	0	0	0	0	0	0	0,00	0,00	0,00	0
09.5 DİĞER GELİRLER	0	0	0	0	0	0	0	0	0	0	0	0	0	0	0	0	0,00	0,00	0,00	0



This document was created with Win2PDF available at <http://www.win2pdf.com>.  
The unregistered version of Win2PDF is for evaluation or non-commercial use only.